

Himalayan
Holidays

T.A.T. License No.11 / 04496

บริษัท หิมาลัย ฮอลิเดย์ จำกัด



himalayanholidaysbkk



เที่ยวทั่วรัฐคุณภาพเกี่ยวกับ Himalayan Holidays



02-235-7584



083-438-3111



มหัศจรรย์ Myanmar บินหรูอยู่ 5 ดาว



5
PARKROYAL
YANGON

พักหรู 5 ดาว

สักการะ 3 มหาบูชาสถาน
อย่างกึ่ง หงสาวดี ชเวดากอง
นั่งกระเช้าขึ้นอินทร์แวงน

ราคานี้รวมภาษีมูลค่าเพิ่ม 7%

11,900.- เริ่มที่
3 วัน 2 คืน



ชาบูซี
บุฟเฟ่ต์



พิเศษ
กุ้งแม่น้ำเผา



ชุดเสริมบาร์มี

Skytrax The World's Best Regional Airline 2014

Skytrax Best Regional Airline in Asia 2014

- ✓ ห้องรับรองผู้โดยสาร (Boutique lounge)
- ✓ บริการอาหารร้อน+เครื่องดื่ม บนเครื่องบิน-กัล
- ✓ ลากัว AIS Serenade* อีแทกเกอร์ห้องรับรองเป็น Business Class (Blue Ribbon Club Lounge)



โปรแกรมการเดินทาง 3 วัน 2 คืน : เดินทางโดยสายการบินบางกอกแอร์เวย์



เที่ยวบิน	ออก	ถึง	เที่ยวบิน	ออก	ถึง
PG707	13.40	14.35	PG708	15.20	17.20

วันแรก กรุงเทพฯ-ย่างกุ้ง-เจดีย์โบตาทาวน-เทพทันใจ-พระนอนตาหวาน-พระมหาเจดีย์ชเวดากอง 📶 (-/-/เย็น)

10.30 น. พร้อมกันที่สนามบินสุวรรณภูมิ ชั้น 4 ประตู 4 เคาน์เตอร์ F สายการบินบางกอกแอร์เวย์

Bangkok Airway (PG) โดยมีเจ้าหน้าที่อำนวยความสะดวกแก่ทุกท่าน

13.40 น. ออกเดินทางสู่กรุงย่างกุ้งโดยเที่ยวบิน **PG 707** บริการอาหารร้อนและเครื่องดื่มบนเครื่อง****

**** สายการบินบางกอกแอร์เวย์ให้บริการห้องรับรองผู้โดยสารขาออกระหว่างประเทศแห่งใหม่ตั้งอยู่บริเวณชั้น 3 ของอาคารผู้โดยสาร Concourse D ตรงข้ามกับประตูขึ้นเครื่องหมายเลข D7 ****



หมายเหตุ

เนื่องจากตัวเครื่องบินของคณะเป็นตัวกรุประบบ **Random** ไม่สามารถเลือกที่นั่งได้ ที่นั่งอาจจะไม่ได้นั่งติดกัน และไม่สามารถเลือกช่องที่นั่งบนเครื่องบินได้ในคณะ ซึ่งเป็นไปตามเงื่อนไขสายการบิน

1. บริการห้องรับรองผู้โดยสาร



2. อาหารร้อนพร้อมเสิร์ฟบนเครื่อง



3. ที่นั่งสะดวกสบาย น้ำหนักกระเป๋า 20 กก



14.35 น. ถึง **สนามบินมิงกาลาดง** กรุงย่างกุ้ง ผ่านพิธีการตรวจคนเข้าเมืองเป็นที่เรียบร้อยแล้วถึงย่างกุ้ง นำท่านสักการะ **พระพุทธรูปเขาสนเจดีย์** หรือ **พระนอนตาหวาน** นมัสการพระพุทธรูปนอนที่มีความยาว 55 ฟุต สูง 16 ฟุต ซึ่งเป็นพระที่มีความพระที่มีความสวยที่สุดมีขนาดที่งดงามพระบาทมีภาพมงคล 108 ประการ และพระบาทซ้อนกันซึ่งแตกต่างกับศิลปะของไทย ชม **เจดีย์โบตาทาวน** สร้าง



โดยทหารพันนายเพื่อบรรจุพระบรมธาตุที่พระสงฆ์อินเดีย 8รูปได้นำมาเมื่อ 2,000ปีก่อน ในปี 2486เจดีย์แห่งนี้ถูกระเบิดของฝ่ายสัมพันธมิตรเข้ากลางองค์จึงพบ โภกตองคำบรรจุพระเกศาธาตุและพระบรมธาตุอีก 2องค์ และพบพระพุทธรูปทอง เงิน ตำริด700องค์ และจารึกดินเผาภาษาบาลี และตัวหนังสือพราหมณ์อินเดียทางใต้ ดันแบบภาษาพม่า ภายในเจดีย์ที่ประดับด้วยกระเบื้องสีสังคางาม และมีมุมสำหรับฝึกสมาธิหลายจุดในองค์พระเจดีย์ จากนั้นนำท่านขอพร **นัตโบโบยี หรือพระเทพทันใจ** เทพเจ้าศักดิ์สิทธิ์ของชาวพม่าและชาวไทย

วิธีการสักการะรูปปั้นเทพทันใจ (นัตโบโบยี)เพื่อขอสิ่งใดแล้วสมตามความปรารถนา ก็ให้เอาดอกไม้ ผลไม้ โดยเฉพาะมะพร้าวอ่อน กล้วยหรือผลไม้อื่นๆมาสักการะ นัตโบโบยี จะชอบมาก จากนั้นก็ให้อาเงินจะเป็นดอลลาร์ บาทหรือจ๊าด ก็ได้ แล้วเอาไปใส่มือของนัตโบโบยีสัก 1ใบ 1หัวขอพรแล้วดีดกลับมา 1ใบ เอามาเก็บรักษาไว้จากนั้นก็เอาหน้าผากไปแตะกับนิ้วชี้ของนัตโบโบยีแค่นี้ท่านก็จะสมตามความปรารถนาที่ขอไว้



จากนั้น นำท่านข้ามฝั่งไปอีกฟากหนึ่งของถนน เพื่อสักการะ **เทพกระซิบ**ซึ่งมีนามว่า“อะมาดอว์เมียะ”ตามตำนานกล่าวว่านางเป็นธิดาของพญานาค ที่เกิดศรัทธาในพุทธศาสนาอย่างแรงกล้ารักษาศีล ไม่ยอมกินเนื้อสัตว์จนเมื่อสิ้นชีวิตไปกลายเป็นนัตซึ่งชาวพม่าเคารพกราบไหว้กันมานานแล้วซึ่งการขอพรเทพกระซิบต้องไปกระซิบเบาๆ ห้ามคนอื่นได้ยิน ชาวพม่านิยมขอพรจากเทพองค์นี้การบูชาเทพกระซิบ บูชาด้วยน้ำนม ข้าวตอก ดอกไม้ และผลไม้

จากนั้น นำท่านชมและนมัสการ**พระมหาเจดีย์ชเวดากอง**พระเจดีย์ทองคำคู่บ้านคู่เมืองประเทศพม่าอายุกว่าสองพันห้าร้อยกว่าปีเจดีย์ทองแห่งเมืองดากอง หรือ ตะเกิง ชื่อเดิมของเมืองย่างกุ้ง มหาเจดีย์ที่ใหญ่ที่สุดในพม่า สถานที่แห่งนี้มีลานอธิษฐาน จุดที่บูเรงนองมาขอพรก่อนออกรบท่านสามารถนำดอกไม้รูปเทียน ไปไหว้ เพื่อขอพรจากองค์เจดีย์ชเวดากอง ณ ลานอธิษฐานเพื่อเสริมสร้างบารมีและสิริมงคลนอกจากนี้รอบองค์เจดีย์ยังมีพระประจำวันเกิด ประดิษฐานทั้งแปดทิศรวม 8องค์หากใครเกิดวันไหนก็ให้ไปสรงน้ำพระประจำวันเกิดตน จะเป็นสิริมงคลแก่ชีวิต พระเจดีย์นี้ได้รับการบูรณะและต่อเติมโดยกษัตริย์หลายรัชกาลองค์เจดีย์ห่อหุ้มด้วยแผ่นทองคำทั้งหมดน้ำหนักก็สิบสามตันภายในประดิษฐานเส้นพระเกศาธาตุของพระพุทธเจ้าจำนวนแปดเส้นและเครื่องอัฐะบริหารของพระพุทธเจ้าองค์ก่อนทั้งสามพระองค์บนยอดประดับด้วยเพชรพลอยและอัญมณีต่างๆจำนวนมากและยังมีเพชรขนาดใหญ่ประดับอยู่บนยอดบริเวณเจดีย์จะได้ชมความงามของวิหารสี่ทิศซึ่งทำเป็นศาลาโถงครอบด้วยหลังคาทรงปราสาทซ้อนเป็นชั้นๆงานศิลปะและสถาปัตยกรรมทุกชิ้นที่รวมกันขึ้นเป็นส่วนหนึ่งของพุทธเจดีย์ล้วนมีตำนานและภูมิหลังความเป็นมาทั้งสิ้นชมระฆังใบใหญ่ที่อังกฤษพยายามจะเอาไปแต่เกิดพลัดตกแม่น้ำย่างกุ้งเสียก่อน อังกฤษก็ทำไหราก็ไม่ขึ้นภายหลังชาวพม่า ช่วยกันกู้ขึ้นมาแขวนไว้ที่เดิมได้จึงถือเป็นสัญลักษณ์แห่งความสามัคคีซึ่งชาวพม่าถือว่าเป็นระฆังศักดิ์สิทธิ์ให้ตีระฆัง 3ครั้งแล้วอธิษฐานขออะไรก็จะได้ดังต้องการจากนั้นให้ท่านชมแสง

ของอัญมณีที่ประดับบนยอดฉัตร โดยจุดชมแต่ละจุดท่านจะได้เห็นแสงสีต่างกันไป นำท่านร่วมบูชาแม่ยักษ์ที่
 เชื่อกันว่าการบูชาท่านจะช่วยในการตัดกรรมหรือศัตรู หรือพระพุทธรูปโลหะตาอยู่ในช่องแคบเข้าได้ที่ละคน และ
 พระสุริยันจันทรา ขอพรเรื่องธุรกิจ



คำไหว้พระมหากษัตริย์เขเวดากอง

วันทามิ อุตตมะ ชมพู วรรณานะ สิงกุตตะเร มะโนลัมเม สัตตัง สระัตนะ

ปฐมัง กกุสันธัง สุวรรณะ ตันตัง ธาตุโย ธีสสะติ ทุตติยัง โภนาคะมะนัง ธัมมะ การะนัง ธาตุโย

ธีสสะติ ตติยัง กัสสปัง พุทธจีวะรัง ธาตุโย ธีสสะติ จตุกกัง โคตะมัง อตตะเกศา ธาตุโย ธีสสะติ

อหัง วันทามิ ตูระโต อหัง วันทามิ ธาตุโย อหัง วันทามิ สัพพะธา อหัง วันทามิ สิริสะสา

***** อธิษฐานพร้อมด้วยใจไมตรีแปลว่าชัยชนะและความสำเร็จ *****

วันเกิด	อาทิตย์	จันทร์	อังคาร	พุธ	พฤหัสบดี	ศุกร์	เสาร์
สัตว์สัญลักษณ์	ครุฑ	เสือ	สิงห์	ช้างมั่งงา	ช้างไม่มีงา	หนูหางยาว	หนูหางสั้น

19.00น.

📍 บริการอาหารค่ำ **ภัตตาคารชาบูชิบุฟเฟ่ต์** อร่อยเต็มอิ่มกับชาซูชิ สุกี้หม้อไฟและซูชิ นครี้อโออิชิ

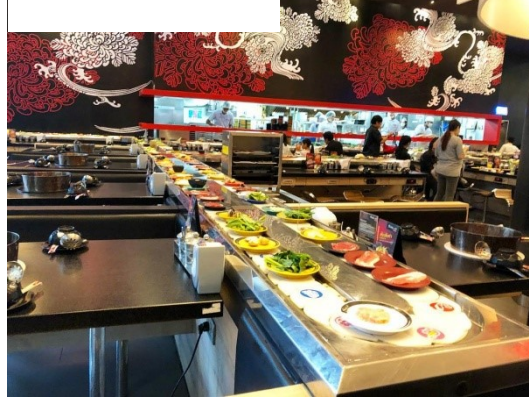

****นำท่านเข้าสู่ที่พัก โรงแรมหรูหราระดับ 5 ดาวที่ PARK ROYAL YANGON HOTEL 5 STAR**

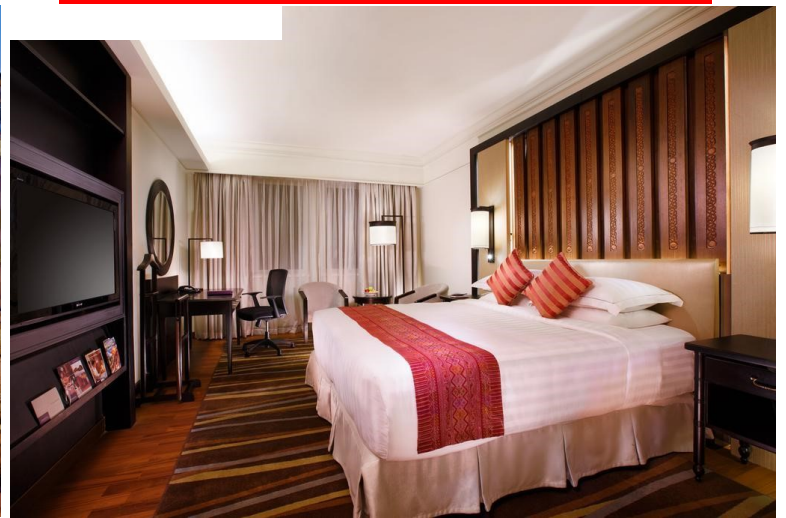

วันที่สอง **ย่างกุ้ง-วัดไจ้คะวาย-เจดีย์ชเวมอดอร์-พระราชวังบุเรงนอง-เจดีย์ไข่มุก-พระนอนเขวตาเดียว-กิมปุนเค็มโป-พระราชอุทยานทร์แวน(รวมรถขึ้นพระราชู)** **🕒 (เช้า/กลางวัน/เย็น)**

เช้า
จากนั้น **🕒 บริการอาหารเช้า ณ ห้องอาหารของโรงแรม**
เดินทางสู่ **เมืองหงสาวดีหรือ เมืองพะโค**ซึ่งในอดีตเป็นเมืองหลวงที่เก่าแก่ที่สุดของเมืองมอญโบราณที่ยิ่งใหญ่ และอายุมากกว่า400ปี ห่างจากเมืองย่างประมาณ80 กิโลเมตร) ใช้เวลาเดินทางประมาณ2 ชม.นำท่าน **ตักบาตรพระสงฆ์กว่า 1,000 รูป ที่วัดไจ้คะวาย** สถานที่ที่มีพระภิกษุและสามเณรไปศึกษาพระไตรปิฎกเป็นจำนวนมาก **ท่านสามารถนำสมุด ปากกา ดินสอไปบริจาคที่วัดแห่งนี้ได้**



****วัดนี้ท่านสามารถร่วมทำบุญถวายข้าวสารกระสอบละ 1,000 บาทได้ ตามศรัทธา ****

จากนั้น นำท่านเข้าชมพระราชูที่ตั้งอยู่ใจกลางเมืองหงสาวดี เป็นเจดีย์เก่าแก่คู่บ้านคูเมืองและเป็น 1 ใน 5 มหาบูชาสถานสิ่งศักดิ์สิทธิ์ของพม่า **เจดีย์ชเวมอดอร์ หรือ พระราชูมฤเตกา**ภายในบรรจุพระเกศาธาตุของพระพุทธเจ้า นำท่านนมัสการ

ยอดเจดีย์หักซึ่งชาวมอญและชาวพม่าเชื่อกันว่าเป็นจุดที่ศักดิ์สิทธิ์มาก ซึ่งเจดีย์นี้ สมเด็จพระนเรศวรมหาราช ของไทย เคยมาสักการะ เจดีย์องค์นี้เป็นศิลปะที่ผสมผสานระหว่างศิลปะพม่าและศิลปะของมอญได้อย่างกลมกลืน พระเจดีย์สูง 377 ฟุต สูงกว่า พระเจดีย์ชเวดากอง 51 ฟุต มีจุดอธิษฐานที่ศักดิ์สิทธิ์อยู่ตรงบริเวณยอดฉัตร ที่ตกลงมาเมื่อปี พ.ศ. 2473 ด้วยน้ำหนักที่มหาศาล ตกลงมายังพื้นล่างแต่ยอดฉัตร กลับยังคงสภาพเดิมและไม่แตกกระจายออกไป เป็นที่รำลึกถึงความศักดิ์สิทธิ์โดยแท้ และสถานที่แห่งนี้ยังเป็นสถานที่ที่พระเจ้าหงสาวดีนันทบุรี ใช้เป็นที่เฝ้าพระกรรม (หู) ตามพระราชประเพณีโบราณเพื่อทดสอบความกล้าหาญก่อนขึ้นครองราชย์ **ท่านจะได้สัมผัสการ อนุญาตอธิษฐาน อันศักดิ์สิทธิ์ และสามารถนำรูปไปกำกับยอดของเจดีย์องค์ที่หักลงมาเพื่อเป็นสิริมงคลซึ่งเปรียบเหมือนดั่งคำจูนชีวิตให้เจริญรุ่งเรืองยิ่งขึ้นไป**



จากนั้น นำท่านชม **พระราชวังบุเรงนอง และ บัลลังก์ผึ้ง** ซึ่งเพิ่งเริ่มขุดค้นและบูรณปฏิสังขรณ์เมื่อปี พ.ศ. 2533 จากซากปรักหักพังที่ยังหลงเหลืออยู่ ทำให้สันนิษฐานได้ว่าโบราณสถานแห่งนี้เป็นที่ประทับของ พระเจ้าบุเรงนอง ท่านผู้ที่ได้รับคำสรรเสริญว่าเป็น ผู้ชนะสิบทิศ และเป็นที่ประทับของ พระนางสุพรรณกัลยา และ สมเด็จพระนเรศวรมหาราช ครั้งต้องตกเป็นเชลยศึก เมื่อต้องเสียกรุงศรีอยุธยาให้แก่พม่า แต่ปัจจุบัน พระราชวังแห่งนี้ได้เหลือเพียงแต่ร่องรอยทางประวัติศาสตร์ และถูกสร้างจำลองพระราชวังและตำหนักต่างๆ ขึ้นมาใหม่

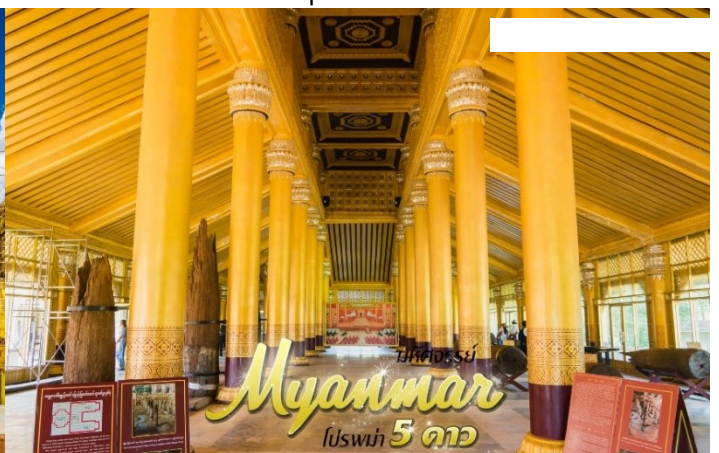

เที่ยง

📍บริการอาหารกลางวัน ณ ภัตตาคาร ****เมนูพิเศษ กุ้งแม่น้ำเผาตัวใหญ่ท่านละ 1 ตัว****

จากนั้น

ชมเจดีย์**ไจ้ปุ่น**สร้างในปี 1476 มีพระพุทธรูปปางประทับนั่งโดยรอบทั้ง4ทิศ สูง 30 เมตร ประกอบด้วย องค์สมเด็จพระสมณโคดมสัมมาสัมพุทธเจ้าผินพระพักตร์ไปทางทิศเหนือ กับพระพุทธรเจ้าในอดีต สามพระองค์คือ พระพุทธรเจ้ามหาภักตสยะ(ทิศตะวันตก)เล่ากันว่าสร้างขึ้นโดยสตรีสี่พี่น้องที่มีพุทธศรัทธาสูงส่งและต่างให้สัตย์สาบานว่าจะรักษาพรหมจรรย์ไว้ชั่วชีวิตต่อมา 1 ใน 4 สาวหนีไปแต่งงานลือกันว่าทำให้พระพุทธรูปองค์นั้นเกิดรอยร้าวขึ้นทันที

จากนั้น

นำท่านนมัสการ**พระพุทธรไสยาสน์ชเวตา**
เลียวกราบนมัสการพระพุทธรูปนอนที่มีพุทธลักษณะที่สวยงามในแบบของมอญ ในปี พ.ศ.2524 ซึ่งเป็นที่เคารพนับถือของชาวพม่าทั่วประเทศและเป็นพระนอนที่งดงามที่สุดของพม่าองค์พระยาว 55 เมตรสูง 16 เมตร ถึงแม้จะไม่ใหญ่เท่าพระพุทธรไสยาสน์เจ้าทัตติที่ย่างกุ้ง แต่ก็งามกว่าโดยพระบาทจะวางเหลื่อมพระบาท เป็นลักษณะที่ไม่เหมือนกับพระนอนของไทย



จากนั้น

นำท่านเดินทางสู่ **เมืองไจ้โท** แห่งรัฐมอญระหว่างทางท่านจะได้พบกับสะพานเหล็กที่ข้ามผ่าน**ชมแม่น้ำสะโตง** สถานที่สำคัญทางประวัติศาสตร์ ซึ่งในอดีตขณะที่2 สมเด็จพระนเรศวรกำลังรวบรวมคนไทยกลับไชยา ได้ถูกทหารพม่าไล่ตามซึ่งนำทัพโดยสุกรรมาเป็นกองหน้าพระมหาอุปราชเป็นกองหลวง ยกติดตามกองทัพไทยมาองหน้าของพม่าตามมาทันที่ริมฝั่งแม่น้ำสะโตง ในขณะที่ฝ่ายไทยได้ข้ามแม่น้ำไปแล้วพระองค์ได้คอยป้องกันมิให้ข้าศึกข้ามตามมาได้ ได้มีการปะทะกันที่ริมฝั่งแม่น้ำสะโตงสมเด็จพระนเรศวรทรงใช้พระแสงปืนคาบชูดยาวเก้าคืบยิงถูกสุกรรมาแม่ทัพพม่าเสียชีวิตบนคอช้าง กองทัพของพม่าเห็นขวัญเสีย จึงถอยทัพกลับกรุงหงสาวดี พระแสงปืนที่ใช้ยิงสุกรรมาตายบนคอช้างนี้ได้นามปรากฏต่อมาว่า"พระแสงปืนต้นข้ามแม่น้ำสะโตง"นับเป็นพระแสงอัษฎาวุธอันเป็นเครื่องราชูปโภคยังปรากฏอยู่จนถึงทุกวันนี้

จากนั้น

เดินทางสู่ **พระธาตุนิทร์แขวน**ใช้เวลาเดินทางประมาณ1 ชั่วโมง ก็จะถึง **คิมปุนแคมป์**ซึ่งเป็นจุดสำหรับการเปลี่ยนเป็น**รถบรรทุกหกล้อ (เป็นรถประจำเส้นทางชนิดเดียวที่จะสามารถขึ้นพระธาตุนิทร์แขวนได้)**ใช้เวลาเดินทางจากคิมปุนแคมป์ถึงยอดเขาประมาณ 1 ชั่วโมง **พิเศษสุด** นำท่านนั่งกระเช้าไฟฟ้า ขึ้นสู่สถานีพระธาตุ ใช้เวลาประมาณ 10 นาทีให้ท่านได้สัมผัสกับบรรยากาศอันสวยงามอีกแบบของการขึ้นชมพระธาตุนิทร์แขวน



****หมายเหตุ** ในกรณีกระเช้าปิดหรือมีเหตุสุดวิสัยจากธรรมชาติที่ไม่สามารถขึ้นได้ ทางบริษัทฯจะเปลี่ยนเป็นขึ้นรถบรรทุกแทนโดยสงวนสิทธิ์การคืนเงินทุกกรณี**

พักที่ Kyaikhto, Mountain Top, Yoyolae, Golden Rock Hotel

หมายเหตุ : ในกรณีพักโรงแรมGolden Rock Hotelจะขึ้นนิทร์แขวนได้แค่ครั้งเดียวค่ะ

นำท่านชม **เจดีย์ไจ้ทโยหรือพระธาตุอินทร์แขวนKyaikhtiyo Pagoda (Golden Rock)** แปลว่า ก้อนหินทอง อยู่สูงจากระดับน้ำทะเล 1,200เมตร ลักษณะเป็นเจดีย์องค์เล็กๆ สูงเพียง 5.5 เมตรตั้งอยู่บนก้อนหินกลมๆ ที่ตั้งอยู่บนยอดเขาอย่างหมิ่นเหม่ แต่ชาวพม่ามักยืนยันกรานว่าไม่มีทางตก เพราะพระเกศาธาตุศักดิ์สิทธิ์ที่บรรจุอยู่ภายในพระเจดีย์องค์ย่อมทำให้หินก้อนนี้ทรงตัวอยู่ได้อย่างสมดุลเรื่อยไป **ท่านสามารถเตรียมแผ่นทองคำไปเพื่อปิดทององค์พระธาตุอินทร์แขวน (เข้าไปปิดทองได้เฉพาะสุภาพบุรุษ ส่วนสุภาพสตรี สามารถธุดจตุณ และฝากสุภาพบุรุษเข้าไปปิดแทนได้****สำหรับจุดไหว้พระธาตุด้านบนจะมีบริการแผ่นทองคำเปลวราคาเริ่มต้น 2,000จ๊าด/ชุด******

ค่า **๑๐**บริการอาหารค่ำ ณ ห้องอาหารในโรงแรม ท่านสามารถขึ้นไปนมัสการหรือนั่งสมาธิที่พระเจดีย์ได้ตลอดทั้งคืน แต่**ประตูเหล็กที่เปิดสำหรับสุภาพบุรุษ จะเปิดถึงเวลา 21.00 น.** ควรเตรียมเสื้อกันหนาวหรือกันลมหรือผ้าห่ม ผ้าพันคอเบาะรองนั่งเนื่องจากบริเวณพื้นที่นั้นมีความเย็นมา

หมายเหตุ : โรงแรมบนพระธาตุอินทร์แขวน สร้างเพื่อความสะดวกสบายเพื่อรองรับนักท่องเที่ยวที่ขึ้นไปกราบนมัสการพระธาตุอินทร์แขวน โรงแรมไม่ได้หรูหราเหมือนเมืองย่างกุ้งและมีโรงแรมจำกัด แต่ได้เรื่องความสะดวกจากการเดินทาง บางโรงแรมมีเป็นห้องพัสดุ เนื่องจากบนเขามีอากาศเย็นสบายและไม่สามารถเลือกหรือรีเคสโรงแรมได้



วันที่สาม **พระธาตุอินทร์แขวน-หงสาวดี-ย่างกุ้ง-กรุงเทพฯ** **๑๐ (เช้า/กลางวัน/-)**

05.00 น. อรุณสวัสดิ์ยามเช้าอิสระตามอัธยาศัย สำหรับผู้ที่ต้องการใส่บาตรพระธาตุอินแขวน กิจกรรมนี้ไม่ได้บังคับนะคะ สำหรับ อาหารที่จะใส่บาตรสามารถซื้อได้โดยจะมีร้านค้าจำหน่ายราคาอาหารเริ่มต้นชุดละ 3,000-10,000 จ๊าด ดอกไม้ธูปเทียนเริ่มต้นชุดละ2,000จ๊าด ทำบุญตามอัธยาศัย06.30น.

- 06.30น. ๑๐) บริการอาหารเช้า ณ ห้องอาหารของโรงแรม
- 07.30 น. ๑๑) บริการอาหารกลางวัน ณ ภัตตาคาร
- เที่ยง
- 15.20 น. ออกเดินทางกลับกรุงเทพฯ โดยสายการบินบางกอกแอร์เวย์ เที่ยวบินที่ PG 708
- ** บริการอาหารและเครื่องดื่มบนเครื่อง**
- 17.20 น. เดินทางถึงกรุงเทพฯ โดยสวัสดิภาพ.....พร้อมความประทับใจไม่รู้ลืม

หมายเหตุ : สำหรับลูกค้าที่จองทัวร์พม่าเดินทางช่วงวันหยุดสงกรานต์ตั้งแต่วันที่ 12-21 เมษายน 2563 ภัตตาคารชาบูชิ/เปิดปักกิ่ง+กึ่งมังกร/พระราชวังบุเรงนอง/ตลาดสก็อตจะปิดให้บริการ พระราชวังมณฑลทะเลย์/พระราชวังไม้สักชเวนาจจะปิดให้บริการ โดยทางผู้จัดทัวร์จะเปลี่ยนเป็นร้านอาหารอื่นและสถานที่เที่ยวอื่นที่เปิดให้แทนค่ะ

หมายเหตุ :

1. ทางบริษัทฯ จะไม่รับผิดชอบใด ๆ ทั้งสิ้น หากเกิดความล่าช้าของสายการบิน,สายการบินยกเลิกบิน , การเปลี่ยนแปลงไฟล์ทบินรวมถึงเวลาบิน , การประท้วง,การนัดหยุดงาน,การก่อกองจลาจล หรือกรณีท่านถูกปฏิเสธการเข้าหรือออกเมืองจากเจ้าหน้าที่ตรวจคนเข้าเมือง หรือ เจ้าหน้าที่กรมแรงงานทั้งจากไทยและต่างประเทศ หรือ สภาพอากาศแปรปรวน หรือ เกิดเหตุภัยพิบัติทางธรรมชาติ การปิดของสถานที่ท่องเที่ยวต่าง ๆ รวมถึงร้านอาหารโดยมิได้แจ้งให้ทราบล่วงหน้า ซึ่งอยู่นอกเหนือความรับผิดชอบของบริษัทฯ (ซึ่งลูกค้าจะต้องยอมรับในเงื่อนไขในกรณีที่เกิดเหตุสุดวิสัย ซึ่งอาจจะปรับเปลี่ยนโปรแกรมตามความเหมาะสม)
2. อาหารท้องถิ่น รูปแบบ วัตถุดิบและรสชาติจะเป็นไปตามรสนิยมของคนท้องถิ่น ซึ่งลูกค้าจะต้องยอมรับในรสชาติของอาหาร
3. โรงแรมที่ระบุในรายการทัวร์เป็นเพียงโรงแรมที่น่าเสนอเบื้องต้นเท่านั้น ซึ่งอาจมีการเปลี่ยนแปลงแต่โรงแรมที่เข้าพักจะเป็นโรงแรมระดับเทียบเท่ากัน
4. ลูกค้าจะต้องปฏิบัติตามกฎระเบียบข้อบังคับของสถานที่ท่องเที่ยวต่างๆ เพื่อประโยชน์ของตนเองและบุคคลอื่น
5. ทางบริษัทฯ จะไม่รับผิดชอบใด ๆ ทั้งสิ้น หากเกิดสิ่งของสูญหายจากการโจรกรรม และ/หรือ เกิดอุบัติเหตุที่เกิดจากความประมาทของนักท่องเที่ยวเอง หรือ ในกรณีที่กระเป๋าเกิดสูญหายหรือชำรุดจากสายการบิน
6. รูปภาพในโปรแกรมเป็นรูปภาพเพื่อใช้ประกอบการโฆษณาเท่านั้น

****ทั้งนี้ ก่อนตัดสินใจจองทัวร์ควรอ่านเงื่อนไขการเดินทางทุกหน้าอย่างถี่ถ้วน หากลูกค้าจ่ายเงินมัดจำแล้ว ทางบริษัทฯ จะถือว่าลูกค้ายอมรับในเงื่อนไขทั้งหมด****

อัตราค่าบริการและเงื่อนไขรายการท่องเที่ยว

เริ่มเดินทาง	กลับจากเดินทาง	จำนวน	ผู้ใหญ่	เด็กมีเตียง	เด็กไม่มีเตียง	พักเดี่ยว	จอยแลนด์
14 ก.พ.63	16 ก.พ.63	34+1	11,900	11,500	10,900	3,000	7,900
21 ก.พ.63	23 ก.พ.63	34+1	12,900	12,500	11,900	3,000	7,900
28 ก.พ.63	01 มี.ค.63	34+1	12,900	12,500	11,900	3,000	7,900
13 มี.ค.63	15 มี.ค.63	34+1	12,900	12,500	11,900	3,000	7,900
20 มี.ค.63	22 มี.ค.63	34+1	12,900	12,500	11,900	3,000	7,900
27 มี.ค.63	29 มี.ค.63	34+1	12,900	12,500	11,900	3,000	7,900
03 เม.ย.63	05 เม.ย.63	34+1	13,900	13,500	12,900	3,000	8,900
04 เม.ย.63	06 เม.ย.63	34+1	13,900	13,500	12,900	3,000	8,900
11 เม.ย.63	13 เม.ย.63	34+1	15,900	15,500	14,900	3,000	11,900
12 เม.ย.63	14 เม.ย.63	34+1	13,900	13,500	12,900	3,000	8,900
13 เม.ย.63	15 เม.ย.63	34+1	13,900	13,500	12,900	3,000	8,900
24 เม.ย.63	26 เม.ย.63	34+1	12,900	12,500	11,900	3,000	7,900
01 พ.ค.63	03 พ.ค.63	34+1	13,900	13,500	12,900	3,000	8,900
02 พ.ค.63	04 พ.ค.63	34+1	13,900	13,500	12,900	3,000	8,900
04 พ.ค.63	06 พ.ค.63	34+1	13,900	13,500	12,900	3,000	8,900
08 พ.ค.63	10 พ.ค.63	34+1	11,900	11,500	10,900	3,000	7,900
29 พ.ค.63	31 พ.ค.63	34+1	11,900	11,500	10,900	3,000	7,900
03 มิ.ย.63	05 มิ.ย.63	34+1	12,900	12,500	11,900	3,000	7,900
05 มิ.ย.63	07 มิ.ย.63	34+1	11,900	11,500	10,900	3,000	7,900
26 มิ.ย.63	28 มิ.ย.63	34+1	12,900	12,500	11,900	3,000	7,900

****ราคา INFANT (อายุไม่ถึง 2 ปี บริบูรณ์ ณ วันเดินทางกลับ) ท่านละ 3,000 บาท อัตรานี้รวมรายการทัวร์และตั๋วเครื่องบินแล้ว****

อัตราค่าบริการรวม

- ✓ ⁺ตั๋วเครื่องบินชั้นทัศนารไป -กลับพร้อมกรุ๊ป อยู่ต่อต้องเสียค่าเปลี่ยนแปลงตัว
- ✓ ที่พักโรงแรมตามรายการ 2 คืน พักห้องละ 2-3 ท่าน (กรณีมาไม่ครบคู่และไม่ต้องการเพิ่มเงินพักห้องเดี่ยว)
- ✓ อาหารตามรายการระบุ(สงวนสิทธิ์ในการสลับมือหรือเปลี่ยนแปลงเมนูอาหารตามสถานการณ์)
- ✓ ค่าเข้าชมสถานที่ตามรายการระบุ
- ✓ ค่าระวางน้ำหนักกระเป๋าไม่เกิน 20 กก.ต่อ 1 ใบ

- ✓ ค่ารถโค้ชรับ-ส่งสถานที่ท่องเที่ยวตามรายการระบุ
- ✓ ค่าไกด์ท้องถิ่นและหัวหน้าทัวร์นำเที่ยวตามรายการ
- ✓ ประกันอุบัติเหตุวงเงิน 1,000,000 บาท (เป็นไปเงื่อนไขตามกรมธรรม์)
เงื่อนไขประกันการเดินทาง ค่าประกันอุบัติเหตุและค่ารักษาพยาบาล **คุ้มครองเฉพาะกรณีที่ได้รับอุบัติเหตุระหว่างการเดินทาง ไม่คุ้มครองถึงการสูญเสียชีวิตส่วนตัวและไม่คุ้มครองโรคประจำตัวของผู้เดินทาง**
- ✓ ภาษีน้ำมันและภาษีตัวทุกชนิด(สงวนสิทธิเก็บเพิ่มหากสายการบินปรับขึ้นก่อนวันเดินทาง)
- ✓ ภาษีหัก ณ ที่จ่าย 3% และภาษีมูลค่าเพิ่ม 7%

อัตราค่าบริการไม่รวม

- ✗ ค่าทำหนังสือเดินทางไทย และค่าธรรมเนียมสำหรับผู้ถือพาสปอร์ตต่างชาติ
- ✗ ค่าใช้จ่ายส่วนตัว อาทิ อาหารและเครื่องดื่มที่สั่งเพิ่มพิเศษ, โทรศัพท์-โทรสาร, อินเทอร์เน็ต, มินิบาร์, ซักรีดที่ไม่ได้ระบุไว้ในรายการ
- ✗ ค่าใช้จ่ายอันเกิดจากความล่าช้าของสายการบิน, อุบัติภัยทางธรรมชาติ, การประท้วง, การจลาจล, การนัดหยุดงาน, การถูกปฏิเสธไม่ให้ออกและเข้าเมืองจากเจ้าหน้าที่ตรวจคนเข้าเมืองและเจ้าหน้าที่กรมแรงงานทั้งที่เมืองไทยและต่างประเทศซึ่งอยู่นอกเหนือความควบคุมของบริษัทฯ
- ✗ ค่าทิปไกด์ท้องถิ่น, คนขับรถ, ผู้ช่วยคนขับรถ **800 บาท/ทริป/ลูกทัวร์ 1 ท่าน **เริ่ม ตั้งแต่ 1 มิ.ย. 62 เป็นต้นไป****
(บังคับตามระเบียบธรรมเนียมของประเทศค่ะ)
- ✗ ค่าทิปหัวหน้าทัวร์ตามสินน้ำใจของทุกท่านคะ(ไม่รวมในทิปไกด์ท้องถิ่นและคนขับรถนะคะแต่ไม่บังคับทิปคะ)

**** ขณะนี้รัฐบาลไทยและเมียนมาร์ได้ลงนามความตกลง ยกเว้นการตรวจลงตราผู้ถือหนังสือเดินทางธรรมดา ผ่านท่าอากาศยานนานาชาติ และจะมีสิทธิทำนักในดินแดนของอีกฝ่ายหนึ่ง เป็นระยะเวลาไม่เกิน 14 วัน ซึ่งจะมีผลบังคับใช้ตั้งแต่วันที่ 11 สิงหาคม 2558 ทั้งนี้ หากมีการเปลี่ยนแปลงจะต้องกลับมาขึ้นวีซ่าปกติอีก ทางทัวร์จะต้องเรียกเก็บค่าวีซ่าเพิ่มอีกท่านละ 1,000 บาท ****

เงื่อนไขการสำรองที่นั่งและการยกเลิกทัวร์

การจองทัวร์ :

- **กรุณาจองทัวร์ล่วงหน้า** ก่อนการเดินทาง **พร้อมชำระมัดจำ 10,000 บาท** ส่วนที่เหลือชำระทันทีก่อนการเดินทางไม่น้อยกว่า 20 วัน มิฉะนั้นถือว่าท่านยกเลิกการเดินทางโดยอัตโนมัติ (ช่วงเทศกาลกรุณาชำระก่อนเดินทาง 30 วัน)
- กรุณาชำระค่าทัวร์เต็มจำนวน ในกรณีที่ค่าทัวร์มีราคา **ต่ำกว่า 10,000 บาท**

กรณียกเลิก (จอยกรุป) :

- ยกเลิกการเดินทางก่อนการเดินทาง 45 วัน บริษัทฯ จะคืนเงินค่ามัดจำให้ทั้งหมด **ยกเว้นในกรณีวันหยุดเทศกาล, วันหยุดนักขัตฤกษ์ ยกเลิกก่อนการเดินทาง 60 วัน จะคืนเงินค่ามัดจำให้ทั้งหมด**
- ยกเลิกน้อยกว่า 45 วัน ก่อนการเดินทาง หักค่าทัวร์ 50%จากราคาขาย และยึดเงินมัดจำทั้งหมดไม่ว่ากรณีใด ๆ ทั้งสิ้น
- ยกเลิกน้อยกว่า 30 วัน ก่อนการเดินทาง บริษัทฯ ขอสงวนสิทธิ์เก็บเงินค่าทัวร์ทั้งหมดไม่ว่ากรณีใด ๆ ทั้งสิ้น

กรณียกเลิก (ตัดกรุป) :

- ยกเลิกหรือเลื่อนการเดินทางต้องทำก่อนภายใน 60 วัน บริษัทฯจะคืนเงินค่ามัดจำให้ทั้งหมด ยกเว้นในกรณีวันหยุดเทศกาล, วันหยุดนักขัตฤกษ์ ทางบริษัทฯ ขอสงวนสิทธิ์การคืนเงินมัดจำโดยไม่มีเงื่อนไขใดๆทั้งสิ้น
- ยกเลิกการเดินทางภายใน 60 วัน ทางบริษัทฯ ขอสงวนสิทธิ์การคืนเงินมัดจำโดยไม่มีเงื่อนไขใดๆทั้งสิ้น
- ยกเลิกการเดินทางหลังชำระเต็มจำนวนทางบริษัทฯขอสงวนสิทธิ์เก็บเงินค่าทัวร์ทั้งหมดโดยไม่มีเงื่อนไขใดๆทั้งสิ้น

กรณีเจ็บป่วย :

- กรณีเจ็บป่วย จนไม่สามารถเดินทางได้ ซึ่งจะต้องมีใบรับรองแพทย์จากโรงพยาบาลรับรอง บริษัทฯ จะทำการเลื่อนการเดินทางของท่านไปยังคณะต่อไป แต่ทั้งนี้ท่านจะต้องเสียค่าใช้จ่ายที่ไม่สามารถยกเลิกหรือเลื่อนการเดินทางได้ตามความเป็นจริง
- ในกรณีเจ็บป่วยกะทันหันก่อนล่วงหน้าเพียง 7 วันทำการ ทางบริษัทฯ ขอสงวนสิทธิ์ในการคืนเงินทุกกรณี

เงื่อนไขอื่น ๆ :

- บริษัทฯ ขอสงวนสิทธิ์ในการเก็บค่าใช้จ่ายทั้งหมด กรณีท่านยกเลิกการเดินทางและมีผลทำให้คณะเดินทางไม่ครบตามจำนวนที่บริษัทฯ กำหนดไว้ (15 ท่านขึ้นไป) เนื่องจากเกิดความเสียหายต่อทางบริษัทฯ และผู้เดินทางอื่นที่เดินทางในคณะเดียวกัน บริษัทฯต้องนำไปชำระค่าเสียหายต่าง ๆ ที่เกิดจากการยกเลิกของท่าน
- คณะผู้เดินทางจำนวน 15 ท่านขึ้นไป จึงออกเดินทาง ในกรณีที่ผู้เดินทางไม่ถึง 15 ท่าน ขอสงวนสิทธิ์เลื่อนวันเดินทางหรือ ยกเลิกการเดินทาง โดยทางบริษัทฯจะแจ้งให้ท่านทราบล่วงหน้า 10 วันก่อนการเดินทาง
- กรณีที่ท่านต้องออกตัวภายใน เช่น (ตัวเครื่องบิน, ตัวรถทัวร์, ตัวรถไฟ) กรุณาสอบถามที่เจ้าหน้าที่ทุกครั้งก่อนทำการออกตัว เนื่องจากสายการบินอาจมีการปรับเปลี่ยนไฟลท์บิน หรือเวลาบิน โดยไม่ได้แจ้งให้ทราบล่วงหน้า ทางบริษัทฯ จะไม่รับผิดชอบใด ๆ ในกรณี ถ้าท่านออกตัวภายในโดยไม่แจ้งให้ทราบและหากไฟลท์บินมีการปรับเปลี่ยนเวลาบินเพราะถือว่าท่านยอมรับในเงื่อนไขดังกล่าว
- กรณีใช้หนังสือเดินทางราชการ (เล่มนำเงิน) เดินทางเพื่อการท่องเที่ยวเกี่ยวกับคณะทัวร์ หากท่านถูกปฏิเสธในการเข้า – ออกประเทศใด ๆ ก็ตาม ทางบริษัทฯ ขอสงวนสิทธิ์ไม่คืนค่าทัวร์และรับผิดชอบใด ๆ ทั้งสิ้น

รายละเอียดเพิ่มเติม

- บริษัทฯมีสิทธิ์ในการเปลี่ยนแปลงโปรแกรมทัวร์ในกรณีที่เกิดเหตุสุดวิสัยจนไม่อาจแก้ไขได้
- เที่ยวบิน , ราคาและรายการท่องเที่ยว สามารถเปลี่ยนแปลงได้ตามความเหมาะสมโดยคำนึงถึงผลประโยชน์ของผู้เดินทางเป็นสำคัญ
- หนังสือเดินทางต้องมีอายุการใช้งานเหลือไม่น้อยกว่า 6 เดือน และบริษัทฯรับเฉพาะผู้มีจุดประสงค์เดินทางเพื่อท่องเที่ยวเท่านั้น (หนังสือเดินทางต้องมีอายุเหลือใช้งานไม่น้อยกว่า 6 เดือน บริษัทฯไม่รับผิดชอบหากอายุเหลือไม่ถึงและไม่สามารถเดินทางได้)
- ทางบริษัทฯจะไม่รับผิดชอบใด ๆ ทั้งสิ้น หากเกิดความล่าช้าของสายการบิน,สายการบินยกเลิกบิน , การประท้วง,การนัดหยุดงาน,การก่อกองกำลัง หรือกรณีท่านถูกปฏิเสธการเข้าหรือออกเมืองจากเจ้าหน้าที่ตรวจคนเข้าเมือง หรือ เจ้าหน้าที่กรมแรงงานทั้งจากไทยและต่างประเทศซึ่งอยู่นอกเหนือความรับผิดชอบของบริษัทฯหรือเหตุภัยพิบัติทางธรรมชาติ(ซึ่งลูกค้าจะต้องยอมรับในเงื่อนไขนี้ในกรณีที่เกิดเหตุสุดวิสัย ซึ่งอาจจะปรับเปลี่ยนโปรแกรมตามความเหมาะสม)

- ทางบริษัทฯจะไม่รับผิดชอบใดๆทั้งสิ้น หากผู้เดินทางประสบเหตุสถานะฉุกเฉินจากโรคประจำตัว ซึ่งไม่ได้เกิดจากอุบัติเหตุในรายการท่องเที่ยว(ซึ่งลูกค้าจะต้องยอมรับในเงื่อนไขในกรณีที่เกิดเหตุสุดวิสัย ซึ่งอยู่นอกเหนือความรับผิดชอบของบริษัทฯตัว)
- ทางบริษัทฯจะไม่รับผิดชอบใดๆทั้งสิ้น หากท่านใช้บริการของทางบริษัทฯไม่ครบ อาทิ ไม่เที่ยวบางรายการ,ไม่ทานอาหารบางมื้อ,เพราะค่าใช้จ่ายทุกอย่างทางบริษัทฯได้ชำระค่าใช้จ่ายให้ตัวแทนต่างประเทศแบบเหมาจ่ายขาด ก่อนเดินทางเรียบร้อยแล้ว เป็นการชำระเหมาขาด
- ทางบริษัทฯจะไม่รับผิดชอบใดๆทั้งสิ้น หากเกิดสิ่งของสูญหายจากการโจรกรรมและหรือเกิดอุบัติเหตุที่เกิดจากความประมาทของนักท่องเที่ยวเองหรือในกรณีที่กระเป๋าเกิดสูญหายหรือชำรุดจากสายการบิน
- กรณีที่การตรวจคนเข้าเมืองทั้งที่กรุงเทพฯและในต่างประเทศปฏิเสธมิให้เดินทางออกหรือเข้าประเทศที่ระบุไว้ในรายการเดินทาง บริษัทฯขอสงวนสิทธิ์ที่จะไม่คืนค่าบริการไม่ว่ากรณีใดๆทั้งสิ้น
- ตัวเครื่องบินเป็นตัวราคาพิเศษ กรณีที่ท่านไม่เดินทางพร้อมคณะไม่สามารถนำมาเลื่อนวันหรือคืนเงินและไม่สามารถเปลี่ยนชื่อได้
- เมื่อท่านตกลงชำระเงินไม่ว่าทั้งหมดหรือบางส่วนผ่านตัวแทนของบริษัทฯหรือชำระโดยตรงกับทางบริษัทฯ ทางบริษัทฯจะถือว่าท่านได้ยอมรับในเงื่อนไขข้อตกลงต่างๆที่ได้ระบุไว้ข้างต้นนี้แล้วทั้งหมด
- กรู๊ปที่เดินทางช่วงวันหยุดหรือเทศกาลที่ต้องการันตีมัดจำกับสายการบินหรือผ่านตัวแทนในประเทศหรือต่างประเทศ รวมถึงเที่ยวบินพิเศษ เช่น Charter Flight , Extra Flight จะไม่มีการคืนเงินมัดจำหรือค่าทัวร์ทั้งหมด
- ทางบริษัทฯจะไม่รับผิดชอบใดๆทั้งสิ้น หากพาสปอร์ตไม่ตรงกับใบหน้าปัจจุบัน ถึงจะยังไม่หมดอายุก็ตาม อาจทำให้ท่านโดนปฏิเสธการเข้าและออกประเทศได้ เช่น ศัลยกรรม ผ่าตัดขากรรไกรที่ทำให้ใบหน้าเปลี่ยนไป ดังนั้น ท่านต้องทำพาสปอร์ตเล่มใหม่ก่อนทำการจองทัวร์
- กรณีมี “คดีความ” ที่ไม่อนุญาตให้ท่านเดินทางออกนอกประเทศได้ โปรดทำการตรวจสอบก่อนการจองทัวร์ว่าท่านสามารถเดินทางออกนอกประเทศได้หรือไม่ ถ้าไม่สามารถเดินทางได้ ซึ่งเป็นสิ่งที่อยู่เหนือการควบคุมของบริษัทฯ ทางบริษัทฯจะไม่รับผิดชอบใดๆทั้งสิ้น
- กรณี “หญิงตั้งครรภ์” ท่านจะต้องมีใบรับรองแพทย์ ระบุชัดเจนว่าสามารถเดินทางออกนอกประเทศได้ รวมถึงรายละเอียดอายุครรภ์ที่ชัดเจน สิ่งนี้อยู่เหนือการควบคุมของบริษัทฯ ทางบริษัทฯจะไม่รับผิดชอบใดๆทั้งสิ้น
- กรณีใช้หนังสือเดินทางราชการ (เล่มนำเงิน) เดินทางเพื่อการท่องเที่ยวเกี่ยวกับคณะทัวร์ หากท่านถูกปฏิเสธในการเข้า – ออกประเทศใด ๆ ก็ตาม ทางบริษัทฯ ขอสงวนสิทธิ์ไม่คืนค่าทัวร์และรับผิดชอบใด ๆ ทั้งสิ้น
- ในกรณีของ PASSPORT นั้น จะต้องไม่มีการชำรุด เปียกน้ำ การขีดเขียนรูปต่างๆหรือแม้กระทั่งตราปั๊มลายการ์ตูน ที่ไม่ใช่การประทับตราอย่างเป็นทางการของตม. กรุณาตรวจสอบ PASSPORT ของท่านก่อนการเดินทางทุกครั้ง หาก ตม.ปฏิเสธการเข้า-ออกเมืองของท่าน ทางบริษัทฯจะไม่รับผิดชอบใดๆทั้งสิ้น

**** ก่อนตัดสินใจจองทัวร์ควรอ่านเงื่อนไขการเดินทางอย่างถ่องแท้แล้วจึงมัดจำเพื่อประโยชน์ของท่านเอง****



Himalayan Holidays Co., Ltd. 160/592, ITF – Silom Palace Building 25th Fl.,
Silom Road, Suriyawong, Bangrak, Bangkok 10500 (Thailand)



www.himalayanthailand.com



info@himalayanthailand.com
himalayanholidaysbkk@gmail.com